

# PERDARAHAN TRIMESTER I



- 
- 
- Abortus
  - Mola hidatidosa



---

# **ABORTUS**

# DEFENISI

---

- Pengeluaran hasil konsepsi sebelum janin dapat hidup di luar kandungan
- Pengakhiran kehamilan sebelum janin mencapai berat 500 gram atau kurang dari 20 minggu





# DIAGNOSIS

---

- Keluhan pervaginam setelah terlambat haid
- Rasa mules (+)



# Etiologi

---

- Kelainan pertumbuhan hasil konsepsi
- Kelainan pada plasenta
- Penyakit ibu
- Kelainan traktus genitalis

# PATOLOGI

---

Perdarahan desidua basalis



Nekrosis jaringan sekitar



Hasil konsepsi terlepas



Uterus berkontraksi



Hasil konsepsi keluar

# KLASIFIKASI

---



- Abortus imminens
- Abortus insipien
- Abortus inkompletus
- Abortus Kompletus
- Abortus servikalis
- Abortus habitualis
- Missed abortion
- Abortus infeksius



# KOMPLIKASI

---

- ❑ Perdarahan
- ❑ Perforasi
- ❑ Infeksi
- ❑ Syok

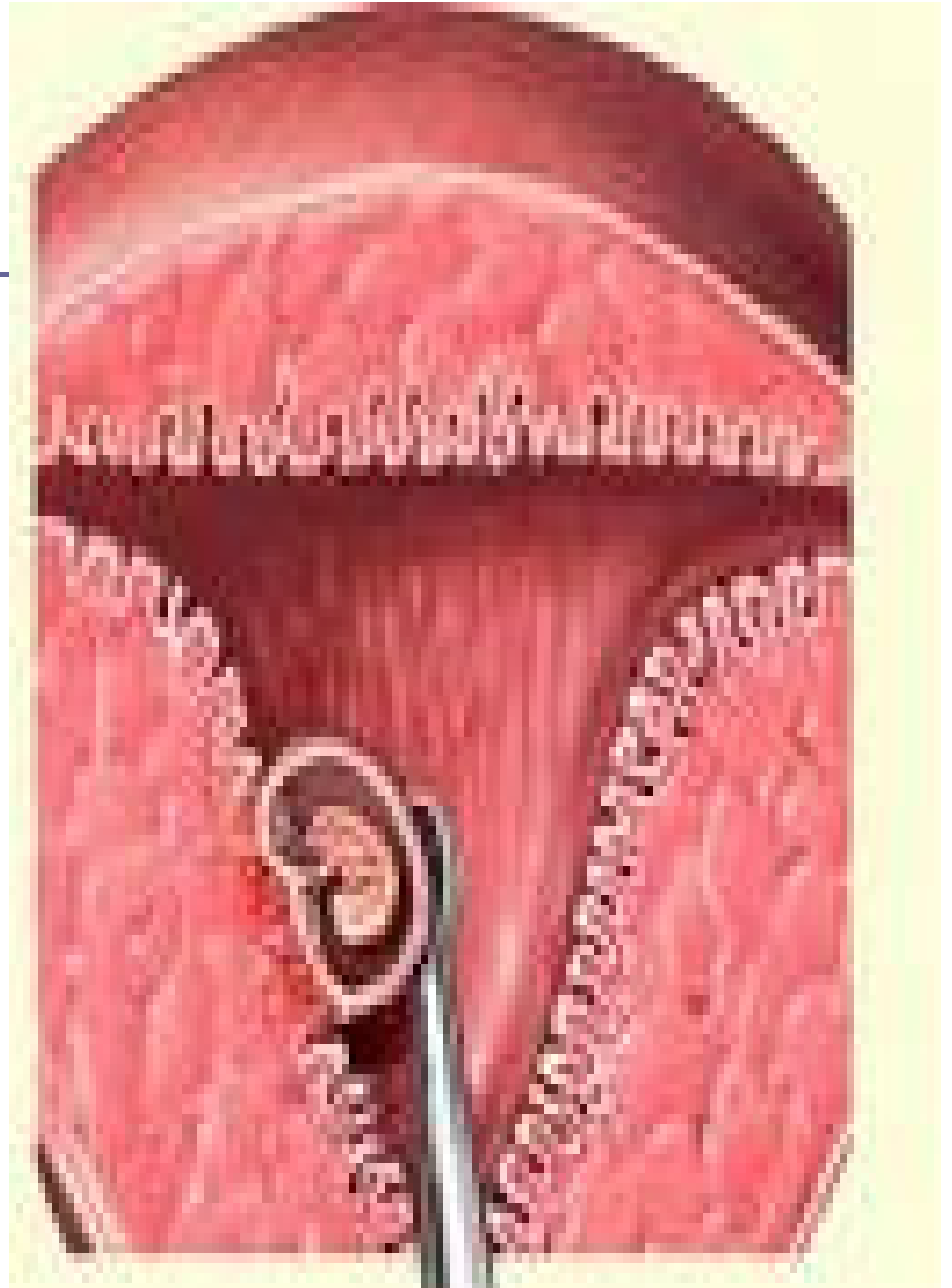



---

MOLA HIDATIDOSA



# DEFENISI

---

- Suatu kehamilan yang perkembangannya tidak normal dimana tidak ditemukan adanya janin dan hampir seluruh villi korialis mengalami perubahan hidropik.

# Klasifikasi

---

- Complete mole
- Partial mole

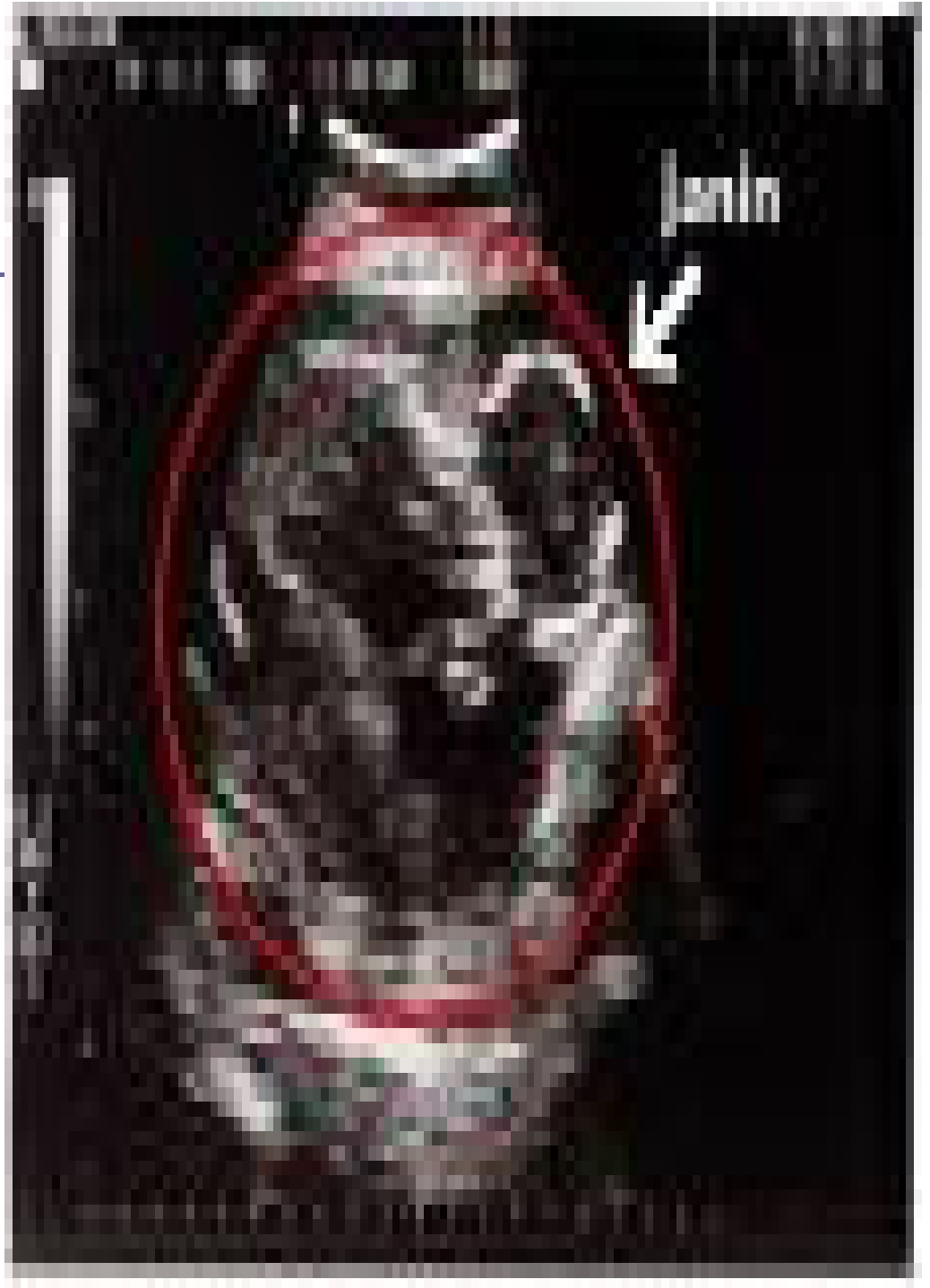

# Faktor resiko

- ❑ Sosio ekonomi rendah
- ❑ Umur < 20 tahun atau > 35 tahun
- ❑ Paritas tinggi



1000 - Anak-anak di desa miskin mencari nafkah untuk membantu orang tua mereka. Foto: Reuters/Anadolu Agency

# Gejala

---

- Mual
- Muntah
- Pusing

Lebih hebat

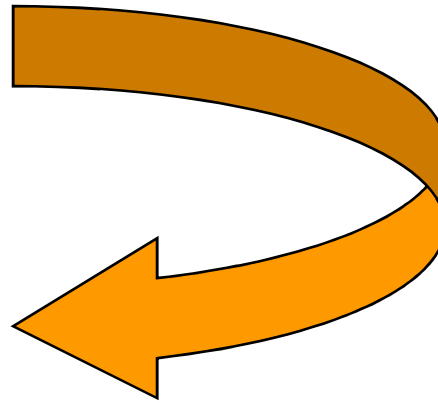



# Diagnosis

---

- Amenorrhoe
- Perdarahan pervaginam
- Uterus lebih besar dari usia gestasi
- Tanda kehamilan (-)



# Terapi

---

- Perbaiki KU
- Pengeluaran jaringan mola
- Terapi profilaksis dengan sitostatika
- Pemeriksaan tindak lanjut





---

# PERDARAHAN ANTE PARTUM



# DEFENISI

---

- Perdarahan pada jalan lahir setelah kehamilan 22 minggu



# PLASENTA PREVIA

---

- Adalah plasenta yang letaknya abnormal yaitu pada segmen bawah rahim sehingga menutupi sebagian atau seluruh jalan lahir

# Klasifikasi

---

- Totalis
- Partialis
- Marginalis





# Gambaran Klinik

---

- Perdarahan tanpa rasa nyeri
- Perdarahan dapat terjadi saat penderita tidur atau beraktifitas
- Perdarahan pertama biasanya banyak, perdarahan berikutnya lebih banyak
- Darah berwarna merah segar

# Diagnosis

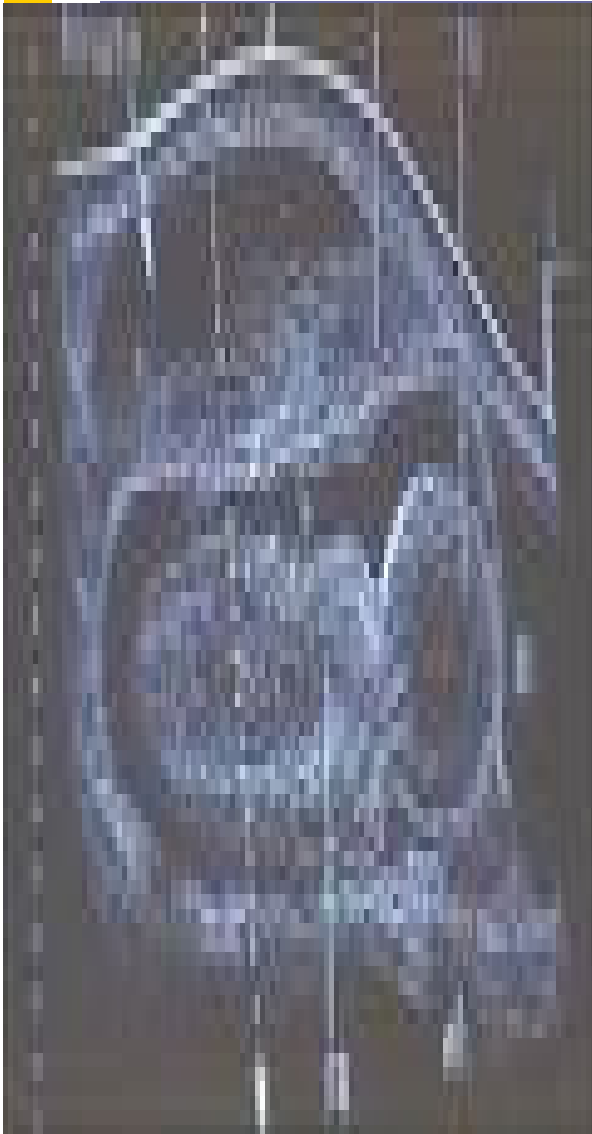

- Anamnesis ; perdarahan jalan lahir setelah 22 minggu, tanpa rasa nyeri
- Pemeriksaan luar ; presentasi janin belum masuk PAP
- Pemeriksaan inspekulo; untuk mengetahui apakah perdarahan berasal dari ostium uteri eksternum atau dari kelainan serviks & vagina
- Penentuan letak plasenta tidak langsung; USG, radiografi

# Penanganan

---

- Jika perdarahan terjadi sebelum 36 minggu atau TBJ belum mencapai 2500 gram dan persalinan belum mulai, persalinan dapat ditunda sampai janin dapat hidup di luar kandungan
- Rujuk pasien ke rumah sakit



# SOLUTIO PLASENTA

---

- Adalah terlepasnya plasenta yang letaknya normal pada korpus uteri sebelum janin lahir





# Klasifikasi

---

- Solutio plasenta ringan
- Solutio plasenta sedang
- Solutio plasenta berat

# Diagnosis

---

- Sakit perut terus-menerus
- Nyeri tekan pada uterus
- Uterus tegang terus menerus
- Perdarahan pervaginam
- Syok
- DJJ (-)
- Ketuban berwarna kemerahan



# Komplikasi

---

- Perdarahan
- Kelainan pembekuan darah
- Oliguria
- Gawat janin sampai kematian



# Penanganan

---

- Transfusi darah
- Pemecahan ketuban
- Infus Oksitosin
- Sc, jika perlu



**TERIMA KASIH**